

# ESTRATTO DI MAPPA

Comune di Villa D'Adda - N.C.E.U Foglio 5

SCALA 1:2000

ESTRATTO MAPPALE

CENS. VILLA D'ADDA, fog. 5



ALL. A SUB FOG.  
12 - 13 - 14.

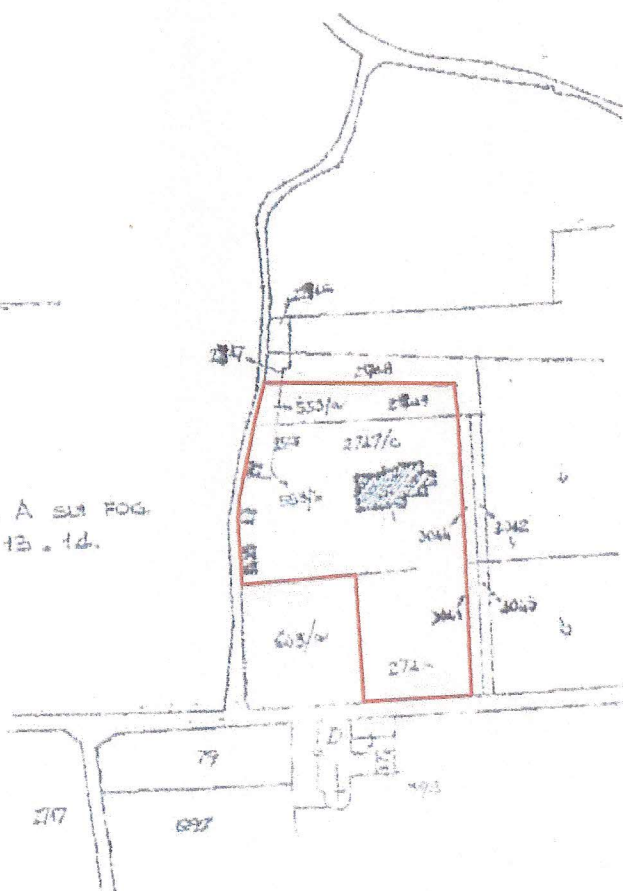

# STATO ATTUALE

## PLANIMETRIA GENERALE

SCALA 1:500

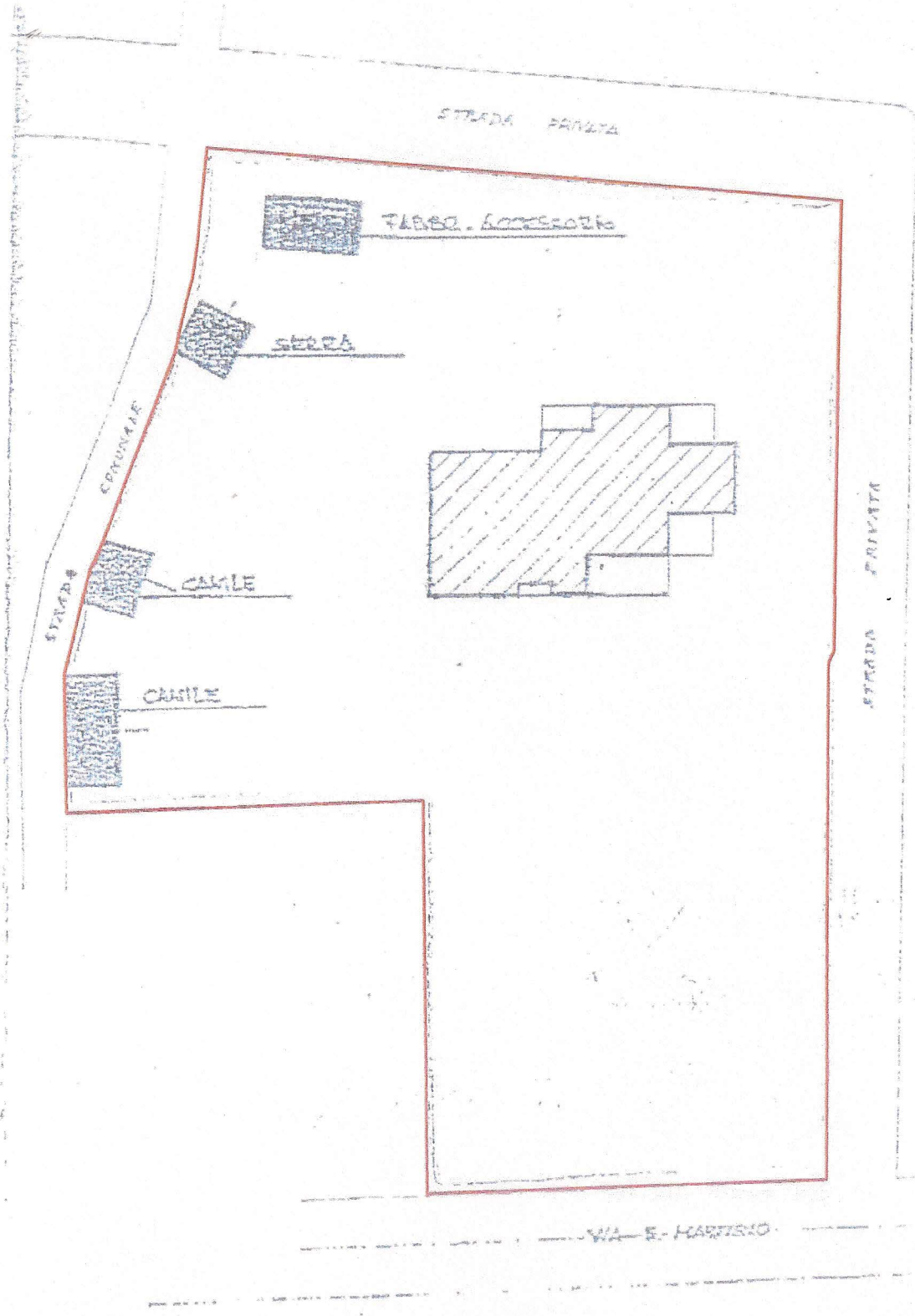

PLANIMETRIA 1:500

PIANO INTERRATO (REALIZZATO)

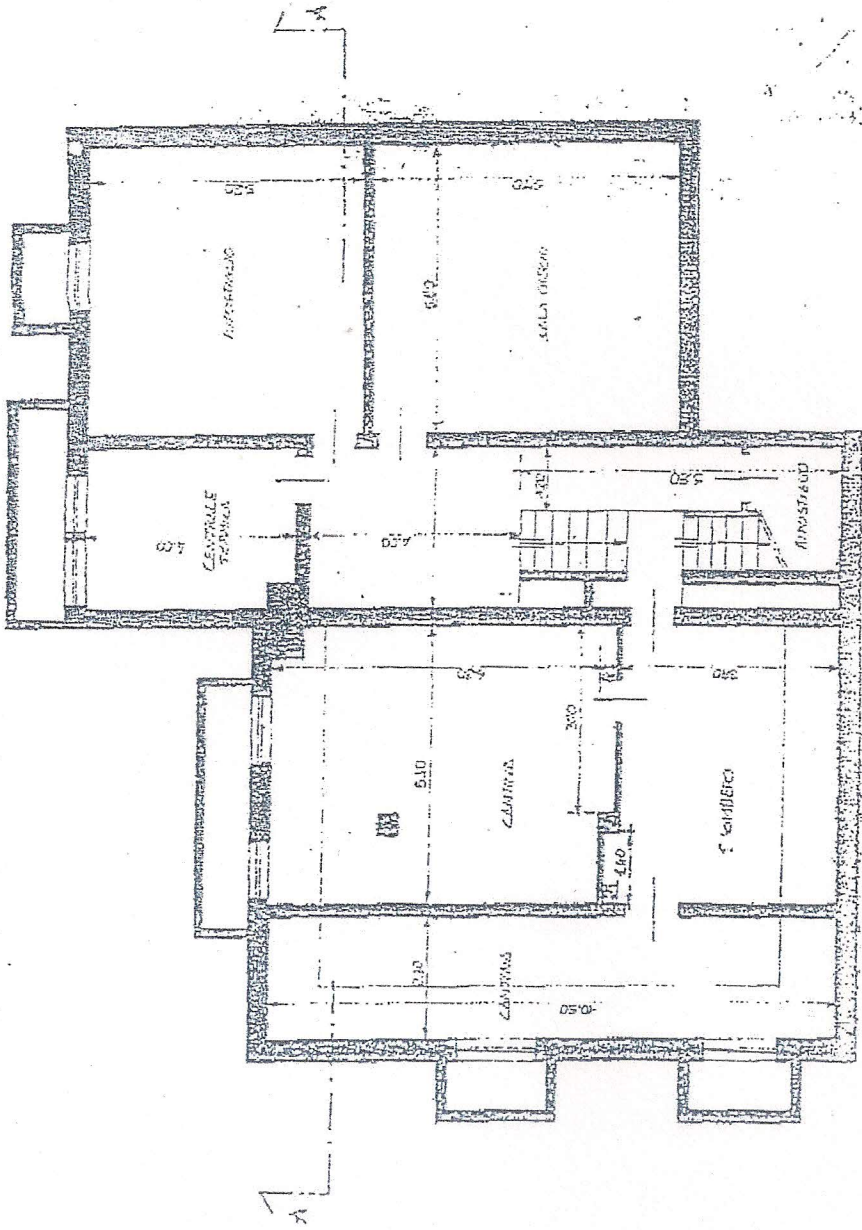

B.C.D.

PIANO TERRENO

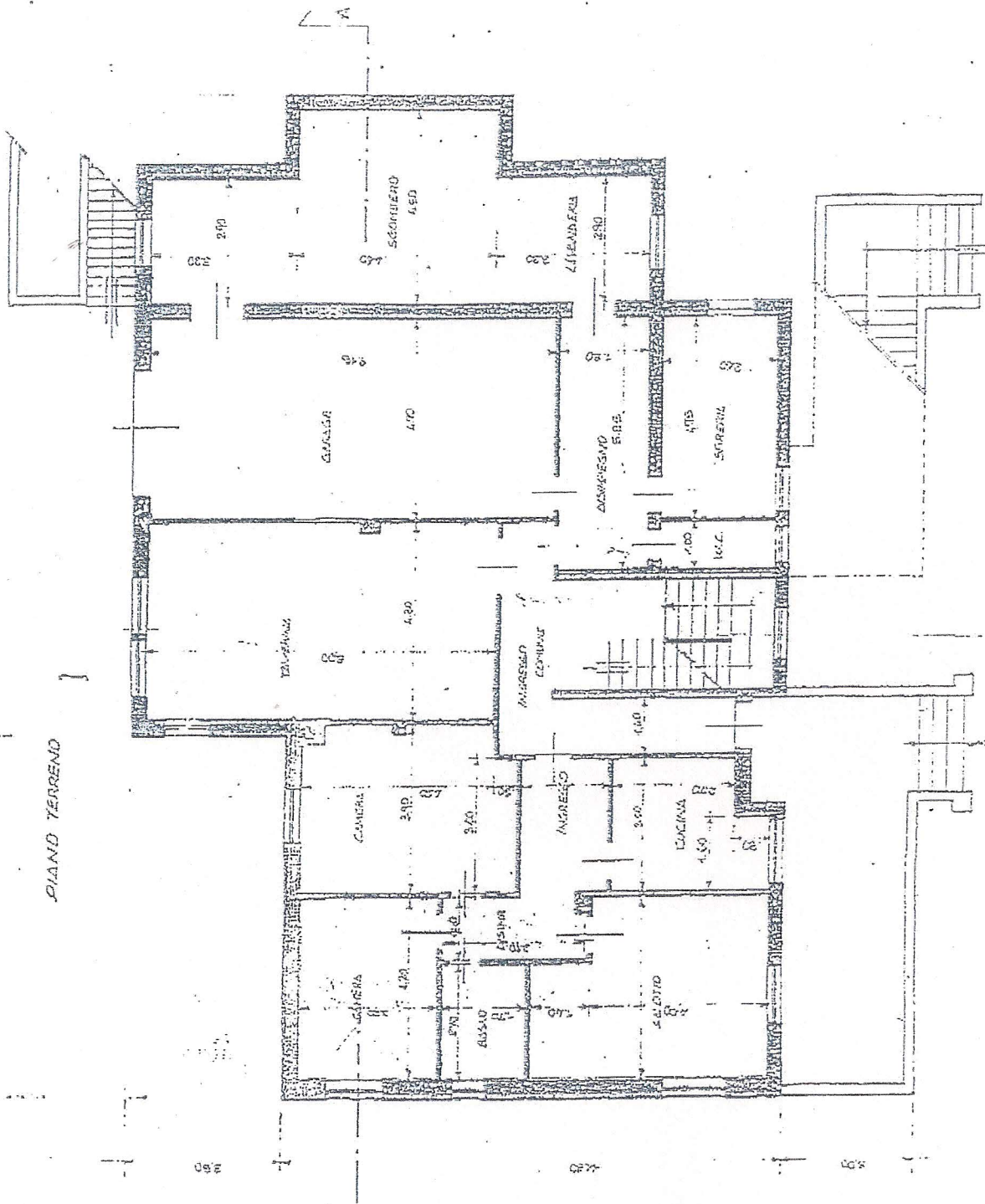

PIANO PRIMO

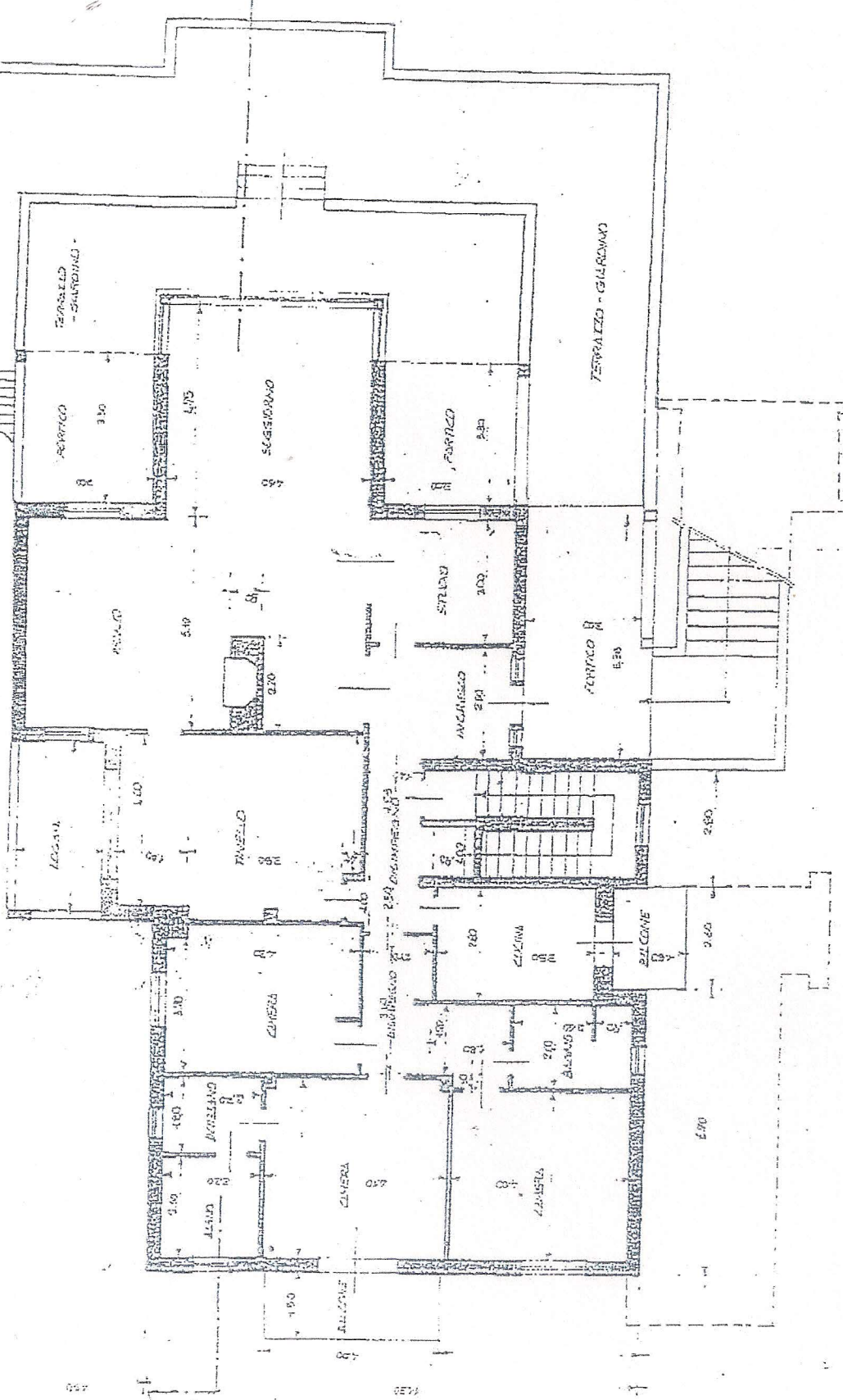

# STATO DI PROGETTO

## PLANIMETRIA GENERALE

SCALA 1:500

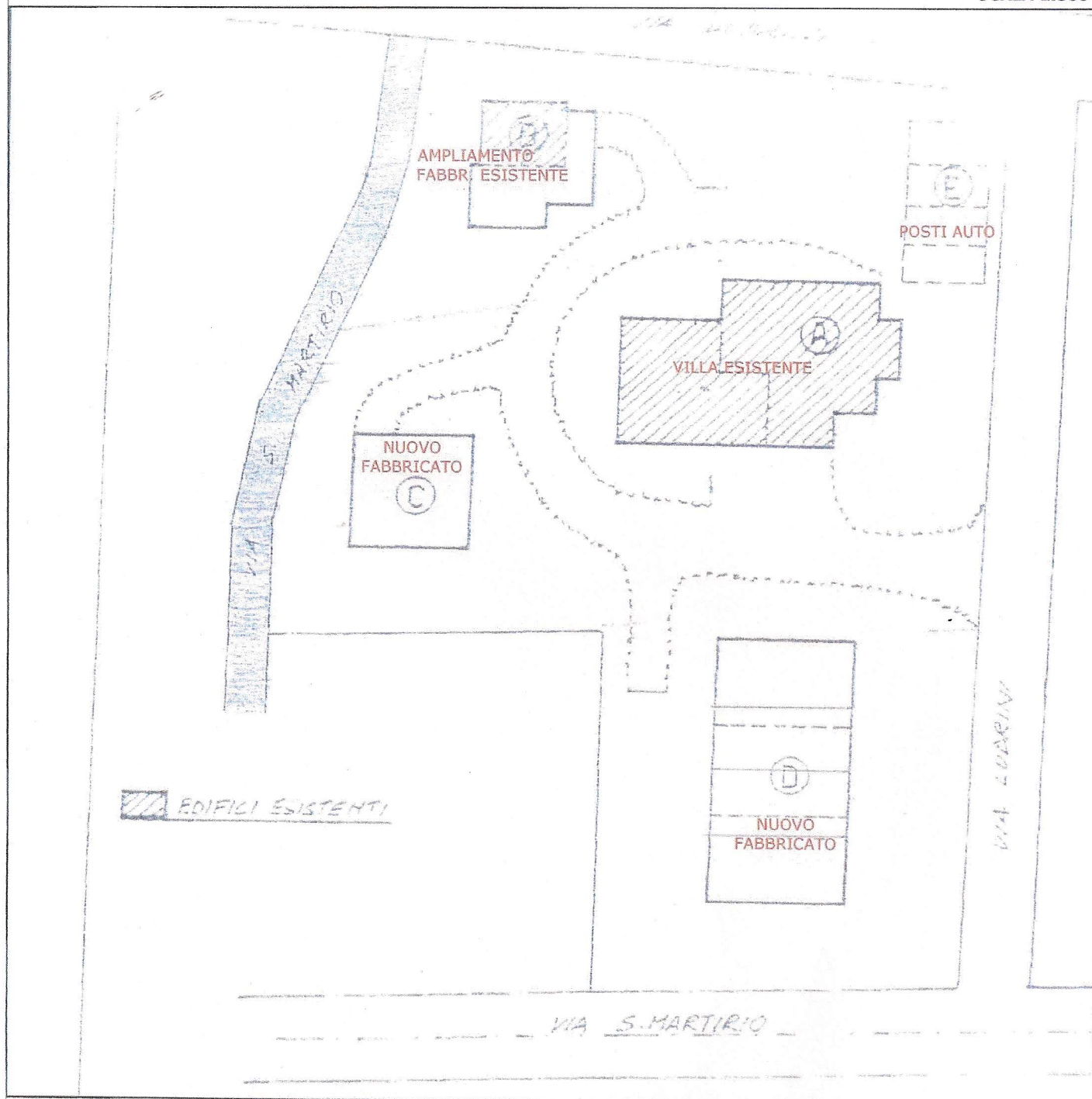

### IPOTESI PROGETTUALE

- (A) VILLA ESISTENTE DA SUDDIVIDERE IN N°4 APPARTAMENTI
- (B) RUSTICO ESISTENTE DA AMPLIARE PER FORMAZIONE VILLA SINGOLA AD UN PIANO FUORI TERRA
- (C) VILLA SINGOLA IN PROGETTO AD UN PIANO FUORI TERRA
- (D) VILLA PLURIFAMILIARE A DUE PIANI FUORI TERRA - N°3 APPARTAMENTI PER PIANO
- (E) BOX INTERRATI